



## PREFECTURE DE LA REGION PICARDIE

**Objet : Arrêté portant délimitation des zones archéologiques sur la commune de Ully-Saint-Georges (Oise)**

**Le Préfet de la Région Picardie  
Préfet de la Somme  
officier de la légion d'honneur**

- VU la loi du 27 septembre 1941, portant réglementation des fouilles archéologiques, validée par l'ordonnance n° 45-2092 du 13 septembre 1945 ;
- VU la loi n° 2001-44 du 17 janvier 2001 relative à l'archéologie préventive
- VU le décret n° 2002-89 du 16 janvier 2002 pris pour l'application de celle-ci
- VU le code de l'urbanisme, notamment ses articles R442-3-1, R421-9 et R421-38-10-1
- CONSIDERANT que des éléments du patrimoine archéologique contenus dans les zones géographiques ci-après désignées sont susceptibles d'être affectés par des opérations d'aménagement, de construction d'ouvrages ou de travaux

### ARRETE

**ARTICLE 1er :** Des zones présentant un intérêt au titre de l'archéologie sur la commune de Ully-Saint-Georges sont définies sur le plan annexé au présent arrêté et intitulé « carte de recensement des contraintes archéologiques ».

**ARTICLE 2 :** A l'intérieur de ces zones, toute demande de permis de construire, de permis de démolir ou d'autorisation d'installations et travaux divers, devra faire l'objet d'une saisine du Préfet de région (Direction régionale des affaires culturelles – cellule urbanisme du service régional de l'archéologie – 5, rue Henri Daussy 80044 Amiens cedex 1) selon les modalités précisées pour chaque type de zone.

**ARTICLE 3 :** Sont soumis à déclaration préalable auprès du préfet de région dans les conditions définies par le décret n° 2002-89 susvisé les travaux visés à l'article 442-3-1 du code de l'urbanisme et ce, dans les conditions énoncées dans l'article 2 du présent arrêté.

.../...

.../...

**ARTICLE 4 :** Le présent arrêté sera publié au recueil des actes administratifs de la Préfecture du département de l'Oise. Une copie de l'arrêté et du plan annexé seront adressés par le Préfet de département, à la mairie de Ully-Saint-Georges, où ils feront l'objet d'un affichage durant un mois.

**ARTICLE 5 :** Le présent arrêté est tenu à la disposition du public en préfecture et en mairie.

Fait à Amiens, le 18 JUIL. 2003

le Préfet

A handwritten signature in black ink, consisting of several horizontal strokes and a vertical stroke, positioned below the text 'le Préfet'.



# Carte de recensement des contraintes archéologiques

## Commune de Uilly-Saint-Georges (60)

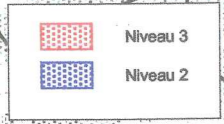

**Niveau 1 : Espaces non zonés - Aucun indice patrimonial recensé.**  
Un aménagement pourra néanmoins faire l'objet d'un diagnostic préalable. Tout projet affectant le sous-sol et subordonné à un permis de construire, permis de démolir ou autorisation d'installation ou de travaux divers fera l'objet d'un examen préalable du service régional de l'archéologie si la superficie des terrains concernés égale ou excède 5000m<sup>2</sup>.

**Niveau 2 : Bien qu'aucun site ne soit précisément recensé, la situation de ces terrains implique une forte potentialité archéologique.**  
Tout projet affectant le sous-sol et subordonné à un permis de construire, permis de démolir ou autorisation d'installation ou de travaux divers fera l'objet d'un examen préalable du service régional de l'archéologie si la superficie des terrains concernés égale ou excède 2000m<sup>2</sup>.

**Niveau 3 : Un ou des sites archéologiques ou indices de forte potentialité sont présents dans ce périmètre.**  
Tout projet affectant le sous-sol et subordonné à un permis de construire, permis de démolir ou autorisation d'installation ou de travaux divers fera l'objet d'un examen préalable du service régional de l'archéologie.

L'examen du service régional de l'archéologie pourra donner lieu à une prescription. Il est vivement conseillé au maître d'ouvrage de susciter cet examen en amont de la demande (décret 2002-89, art. 7).

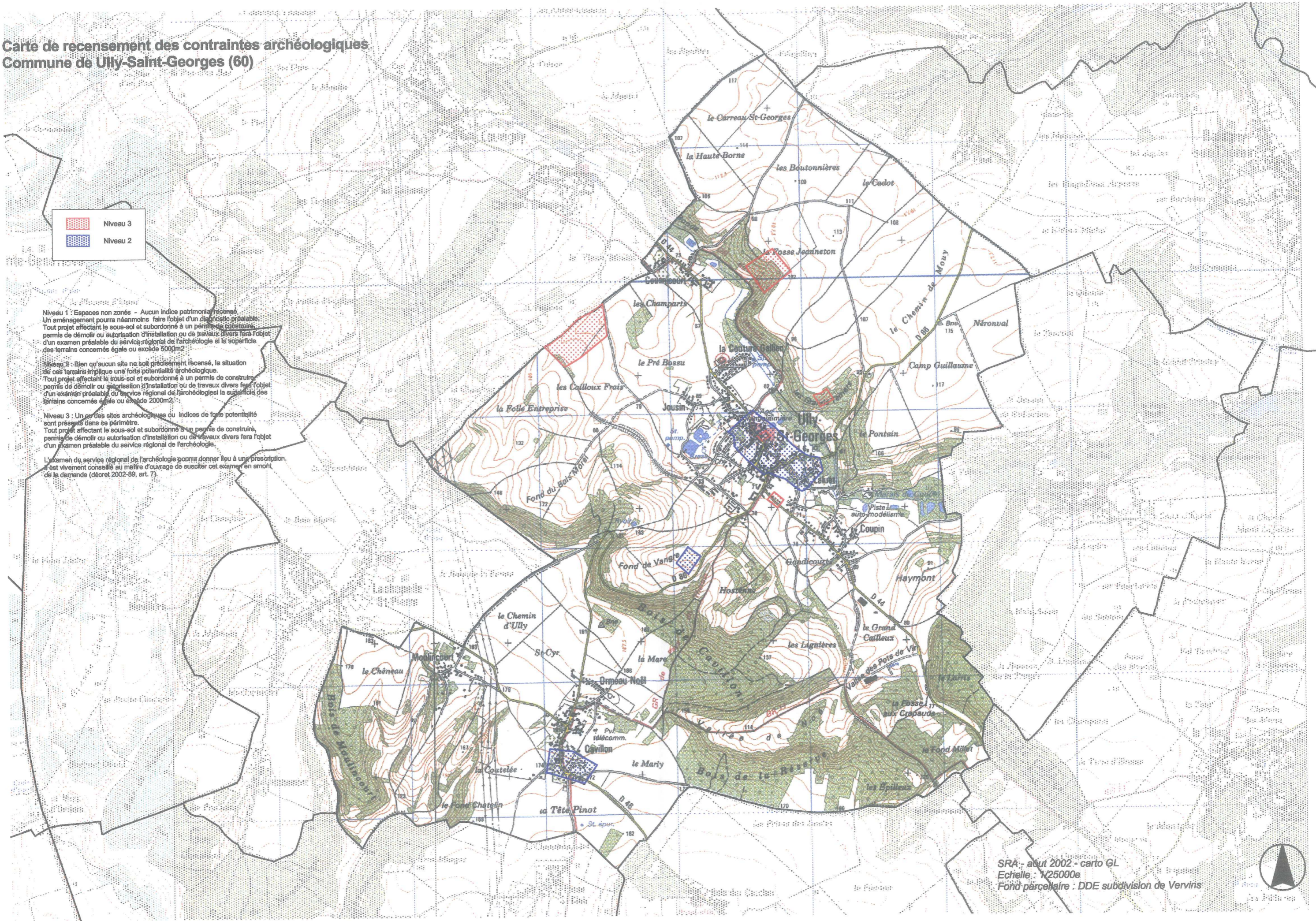

SRA : août 2002 - carto GL  
Echelle : 1/25000e  
Fond parcelaire : DDE subdivision de Vervins

